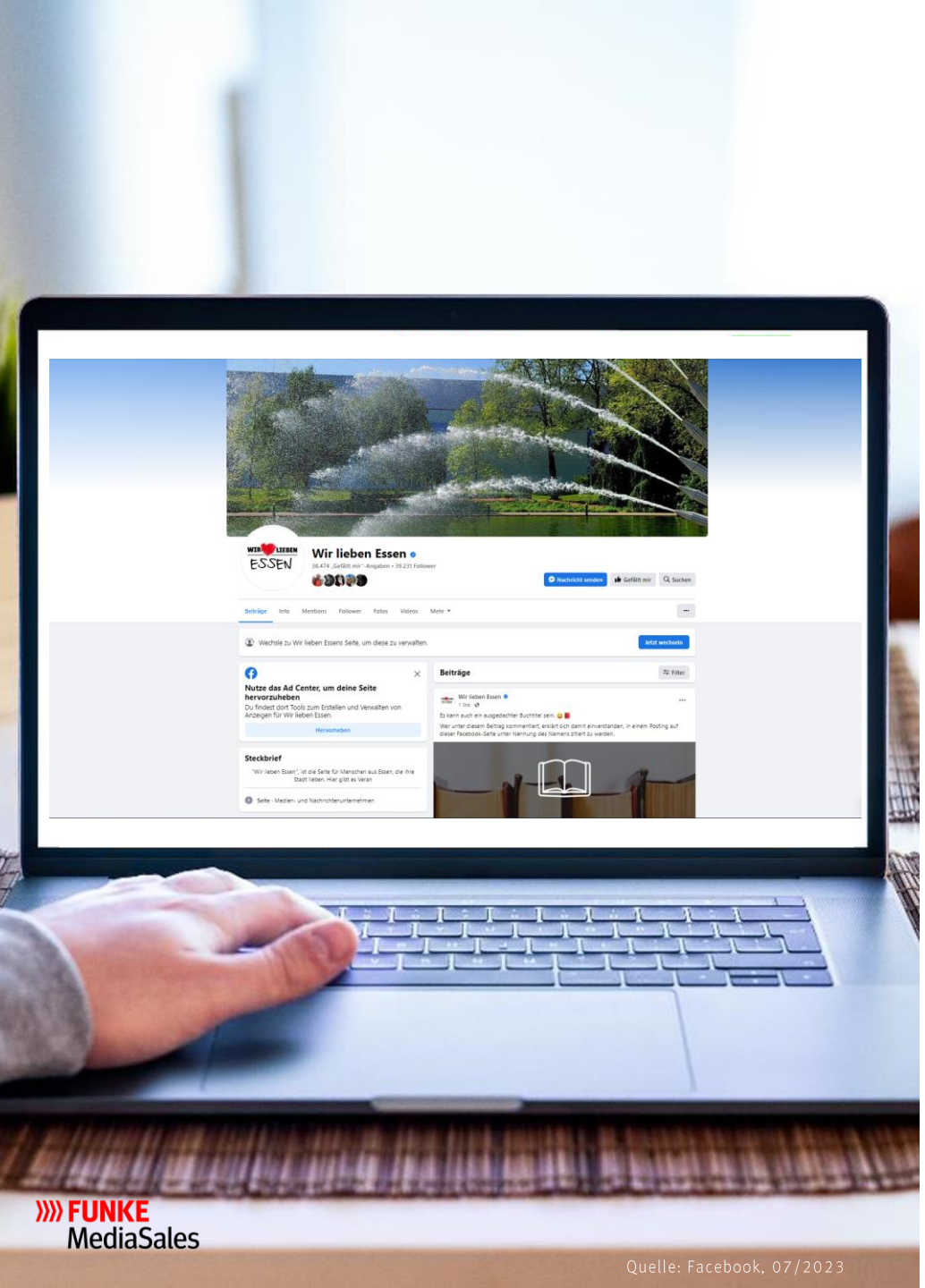

FUNKE MediaSales

Quelle: Facebook, 07/2023

Ihr Auftritt auf unseren Facebook-Wir lieben-Seiten der FUNKE Medien

NRW

Wir lieben Essen

Rund 23 Millionen Deutsche nutzen das soziale Netzwerk täglich, 91% davon auf mobilen Endgeräten. Mit Werbung über Facebook können Sie durch gezielte Aussteuerung Ihrer Postings genau die von Ihnen gewünschte Zielgruppe passgenau erreichen. Mit einem Posting auf unseren Facebook-Seiten zzgl. Boosting (Sponsored Post) verschaffen wir Ihnen mehr Aufmerksamkeit.

ZIELGRUPPE

- 46,7% Männer*
- 53,3% Frauen*
- Ø-Alter: 67,7% 25-54 Jahre*
- 1. Essen 2. Gelsenkirchen 3. Mülheim → 3 Top-Städte der Follower

REICHWEITEN

- Reichweite* 384.972
- Follower* 39.233
- Gefällt-Mir-Angaben* 38.474
- Interaktionen* 28.216

Reichweite: Kennzahl von organischen und bezahlten Beiträgen, Stories und Werbeanzeigen insgesamt
Follower: Personen, die der Wir lieben-Seite folgen
Gefällt-Mir-Angaben: Personen, die die Wir lieben-Seite gelikt haben
Interaktionen: Reaktionen wie Likes, Kommentare und geteilte Inhalte

*Basierend auf dem Zeitraum vom 01.01.23 bis 30.06.23

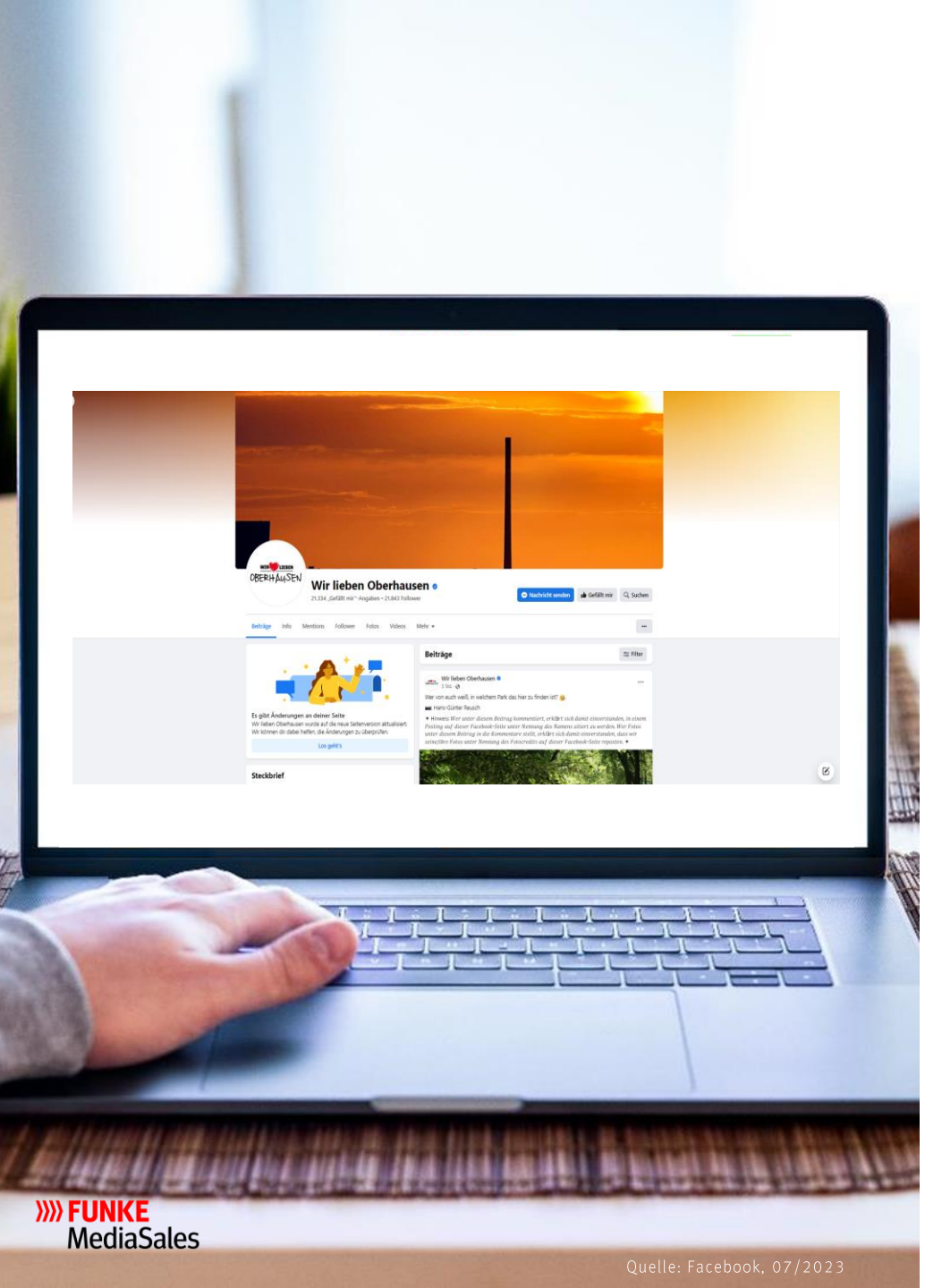

FUNKE MediaSales

Quelle: Facebook, 07/2023

Ihr Auftritt auf unseren Facebook-Wir lieben-Seiten der FUNKE Medien

NRW

Wir lieben Oberhausen

Rund 23 Millionen Deutsche nutzen das soziale Netzwerk täglich, 91% davon auf mobilen Endgeräten. Mit Werbung über Facebook können Sie durch gezielte Aussteuerung Ihrer Postings genau die von Ihnen gewünschte Zielgruppe passgenau erreichen. Mit einem Posting auf unseren Facebook-Seiten zzgl. Boosting (Sponsored Post) verschaffen wir Ihnen mehr Aufmerksamkeit.

ZIELGRUPPE

- 45,3 % Männer*
- 54,7 % Frauen*
- Ø-Alter: 44.7% 25-44 Jahre*
- 1. Oberhausen 2. Duisburg 3. Mülheim → 3 Top-Städte der Follower

REICHWEITEN

- Reichweite* 202.298
- Follower* 21.843
- Gefällt-Mir-Angaben* 21.334
- Interaktionen* 12.191

Reichweite: Kennzahl von organischen und bezahlten Beiträgen, Stories und Werbeanzeigen insgesamt
Follower: Personen, die der Wir lieben-Seite folgen
Gefällt-Mir-Angaben: Personen, die die Wir lieben-Seite gelikt haben
Interaktionen: Reaktionen wie Likes, Kommentare und geteilte Inhalte

*Basierend auf dem Zeitraum vom 01.01.23 bis 30.06.23

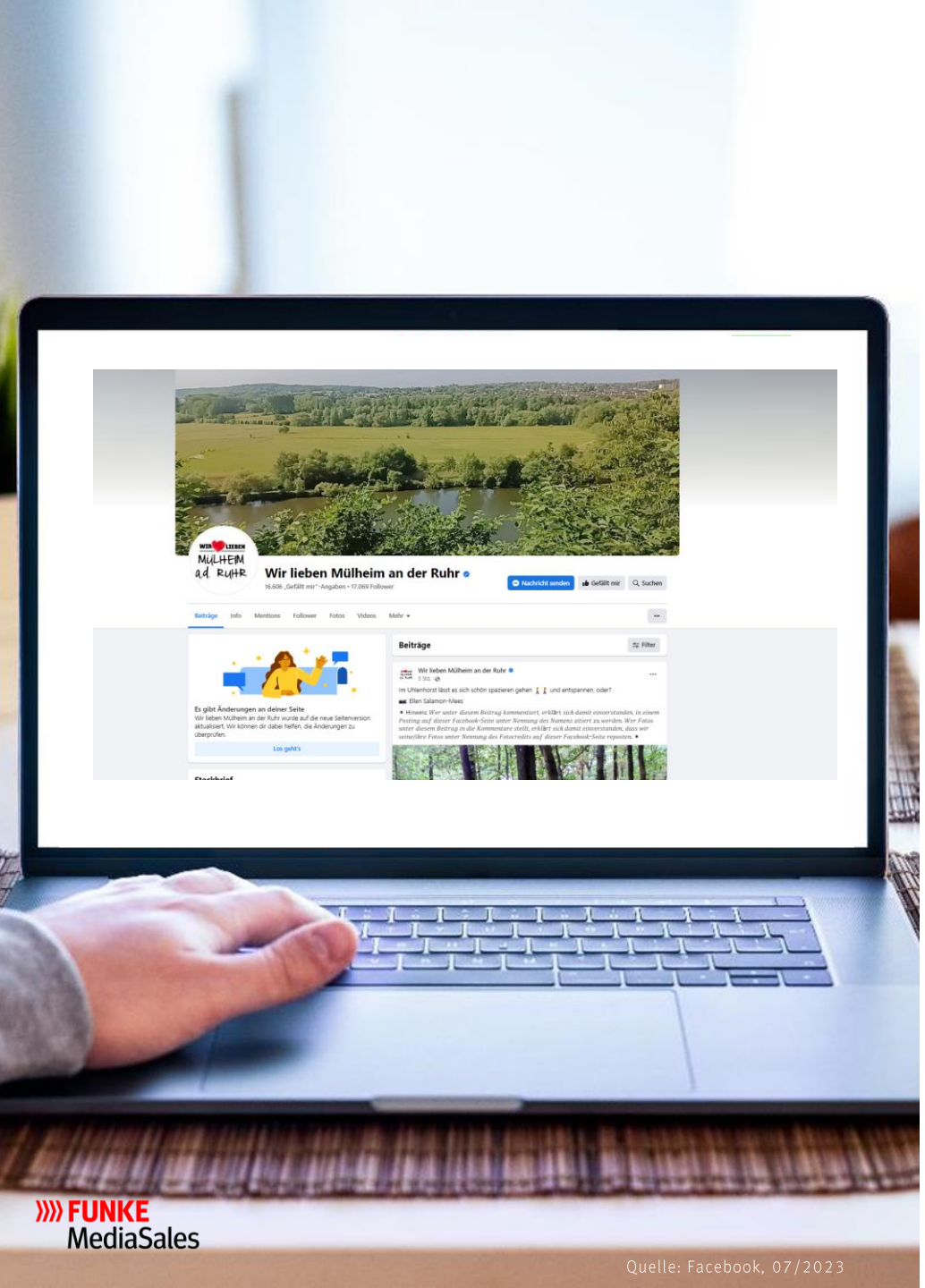

FUNKE MediaSales

Quelle: Facebook, 07/2023

Ihr Auftritt auf unseren Facebook-Wir lieben-Seiten der FUNKE Medien

NRW

Wir lieben Mülheim an der Ruhr

Rund 23 Millionen Deutsche nutzen das soziale Netzwerk täglich, 91% davon auf mobilen Endgeräten. Mit Werbung über Facebook können Sie durch gezielte Aussteuerung Ihrer Postings genau die von Ihnen gewünschte Zielgruppe passgenau erreichen. Mit einem Posting auf unseren Facebook-Seiten zzgl. Boosting (Sponsored Post) verschaffen wir Ihnen mehr Aufmerksamkeit.

*Basierend auf dem Zeitraum vom 01.01.23 bis 30.06.23

ZIELGRUPPE

- 44% Männer*
- 56% Frauen*
- Ø-Alter: 81.9% 25-64 Jahre*
- 1. Mülheim 2. Essen 3. Duisburg → 3 Top-Städte der Follower

REICHWEITEN

- Reichweite* 198.109
- Follower* 17.069
- Gefällt-Mir-Angaben* 16.606
- Interaktionen* 12.139

Reichweite: Kennzahl von organischen und bezahlten Beiträgen, Stories und Werbeanzeigen insgesamt
Follower: Personen, die der Wir lieben-Seite folgen
Gefällt-Mir-Angaben: Personen, die die Wir lieben-Seite gelikt haben
Interaktionen: Reaktionen wie Likes, Kommentare und geteilte Inhalte

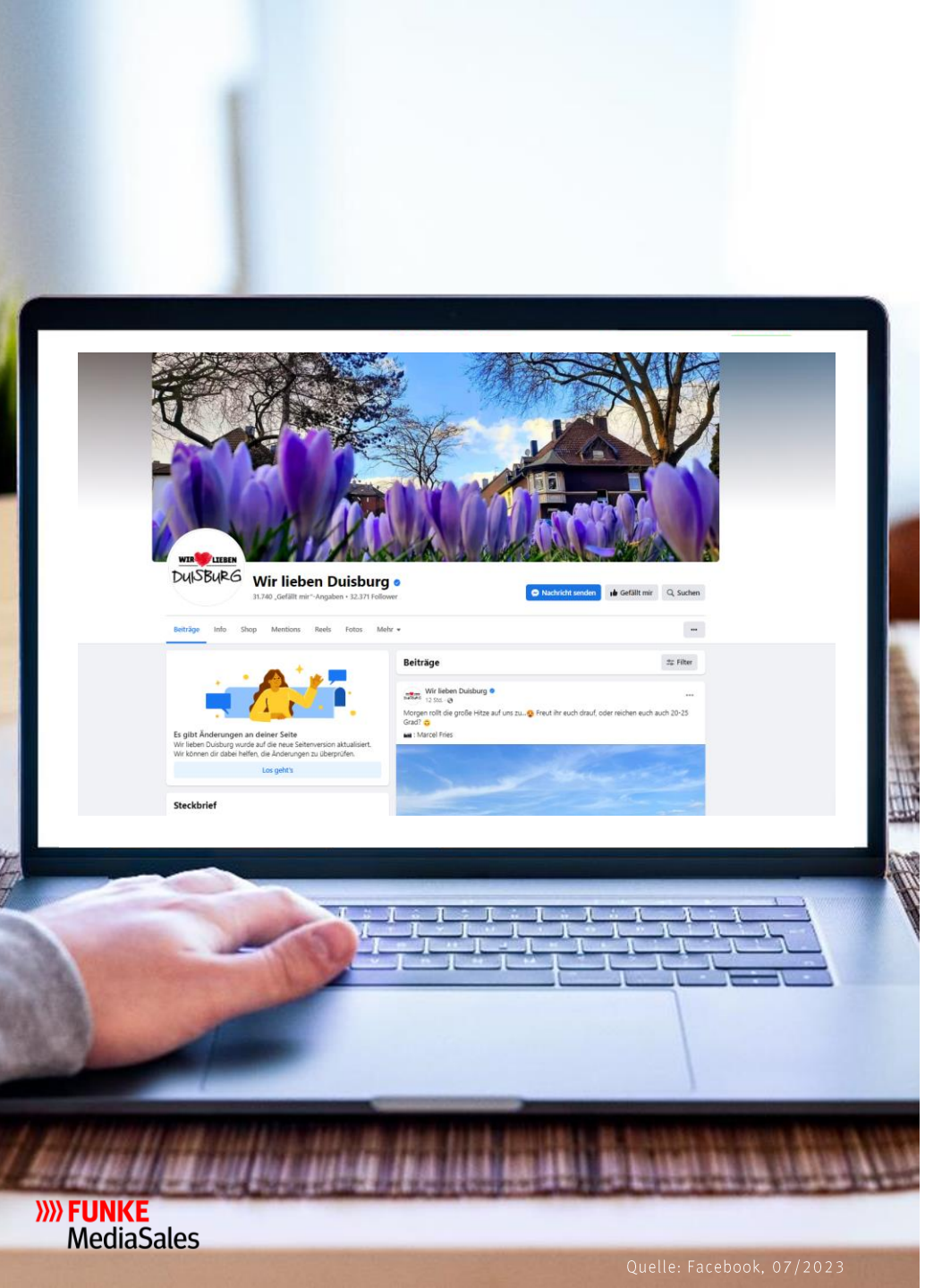

FUNKE MediaSales

Quelle: Facebook, 07/2023

Ihr Auftritt auf unseren Facebook-Wir lieben-Seiten der FUNKE Medien

NRW

Wir lieben Duisburg

Rund 23 Millionen Deutsche nutzen das soziale Netzwerk täglich, 91% davon auf mobilen Endgeräten. Mit Werbung über Facebook können Sie durch gezielte Aussteuerung Ihrer Postings genau die von Ihnen gewünschte Zielgruppe passgenau erreichen. Mit einem Posting auf unseren Facebook-Seiten zzgl. Boosting (Sponsored Post) verschaffen wir Ihnen mehr Aufmerksamkeit.

ZIELGRUPPE

- 45,2% Männer*
- 54,8% Frauen*
- Ø-Alter: 66,5% 25-54 Jahre*
- 1. Duisburg 2. Moers 3. Mülheim → 3 Top-Städte der Follower

REICHWEITEN

- Reichweite* 450.473
- Follower* 32.371
- Gefällt-Mir-Angaben* 31.738
- Interaktionen* 37.190

Reichweite: Kennzahl von organischen und bezahlten Beiträgen, Stories und Werbeanzeigen insgesamt
Follower: Personen, die der Wir lieben-Seite folgen
Gefällt-Mir-Angaben: Personen, die die Wir lieben-Seite gelikt haben
Interaktionen: Reaktionen wie Likes, Kommentare und geteilte Inhalte

*Basierend auf dem Zeitraum vom 01.01.23 bis 30.06.23

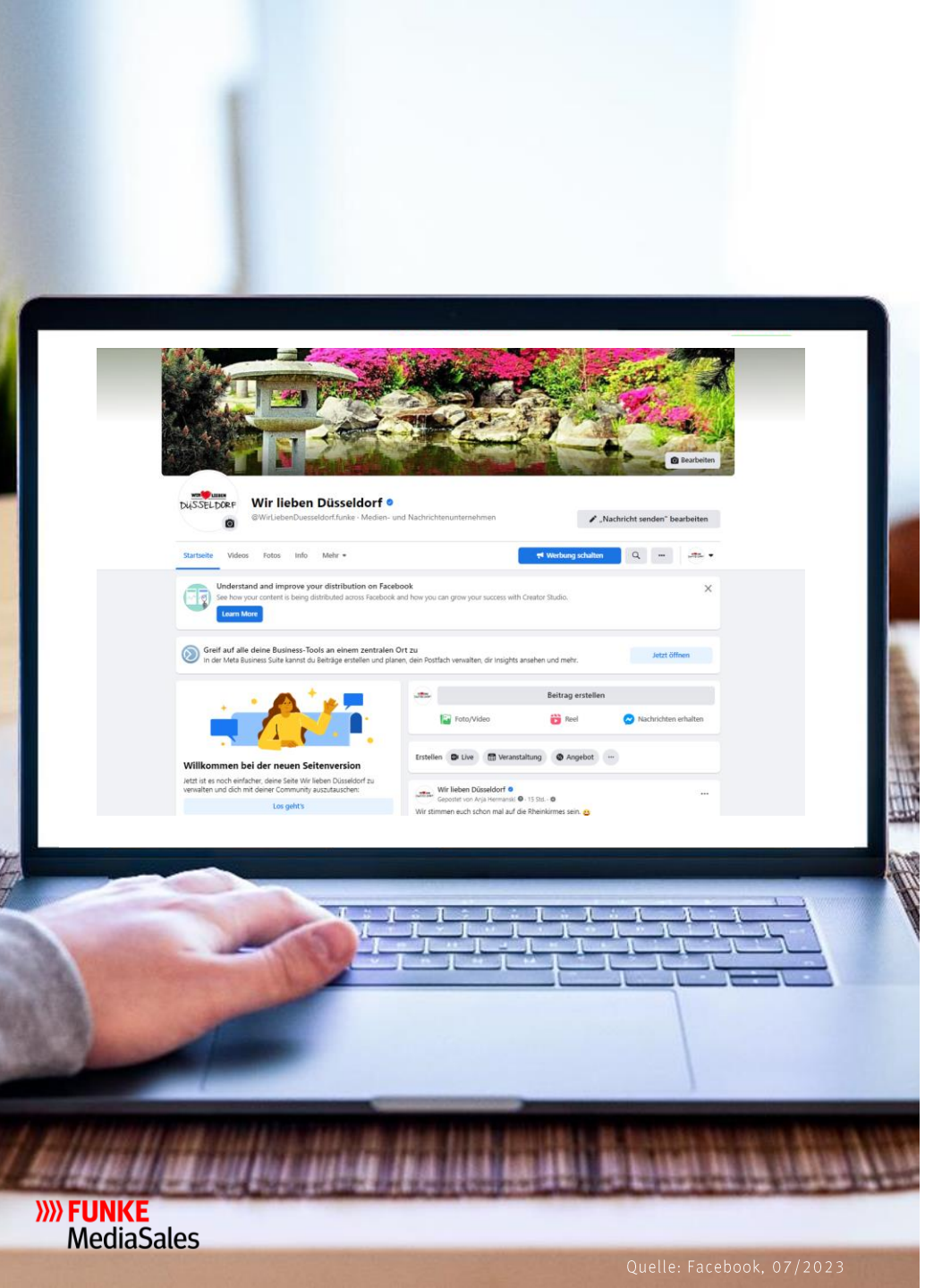

FUNKE MediaSales

Quelle: Facebook, 07/2023

Ihr Auftritt auf unseren Facebook-Wir lieben-Seiten der FUNKE Medien

NRW

Wir lieben Düsseldorf

Rund 23 Millionen Deutsche nutzen das soziale Netzwerk täglich, 91% davon auf mobilen Endgeräten. Mit Werbung über Facebook können Sie durch gezielte Aussteuerung Ihrer Postings genau die von Ihnen gewünschte Zielgruppe passgenau erreichen. Mit einem Posting auf unseren Facebook-Seiten zzgl. Boosting (Sponsored Post) verschaffen wir Ihnen mehr Aufmerksamkeit.

ZIELGRUPPE

- 45,1% Männer*
- 54,9% Frauen*
- Ø-Alter: 63,5% 25-54 Jahre*
- 1. Düsseldorf 2. Neuss 3. Ratingen → 3 Top-Städte der Follower

REICHWEITEN

- Reichweite* 160.135
- Follower* 40.859
- Gefällt-Mir-Angaben* 40.048
- Interaktionen* 15.953

Reichweite: Kennzahl von organischen und bezahlten Beiträgen, Stories und Werbeanzeigen insgesamt
Follower: Personen, die der Wir lieben-Seite folgen
Gefällt-Mir-Angaben: Personen, die die Wir lieben-Seite gelikt haben
Interaktionen: Reaktionen wie Likes, Kommentare und geteilte Inhalte

*Basierend auf dem Zeitraum vom 01.01.23 bis 30.06.23

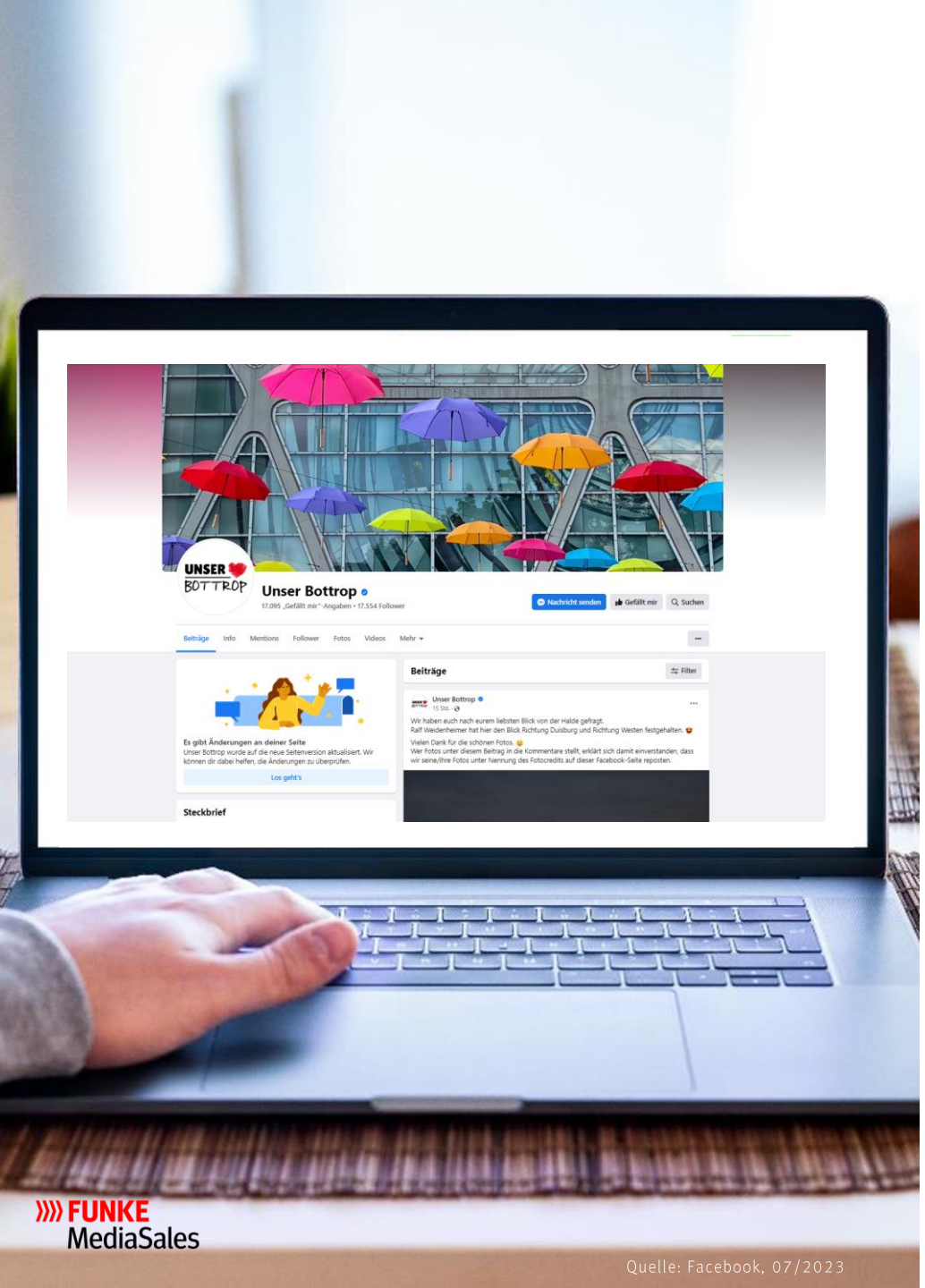

Ihr Auftritt auf unseren Facebook-Wir lieben-Seiten der FUNKE Medien

NRW

Unser Bottrop

Rund 23 Millionen Deutsche nutzen das soziale Netzwerk täglich, 91% davon auf mobilen Endgeräten. Mit Werbung über Facebook können Sie durch gezielte Aussteuerung Ihrer Postings genau die von Ihnen gewünschte Zielgruppe passgenau erreichen. Mit einem Posting auf unseren Facebook-Seiten zzgl. Boosting (Sponsored Post) verschaffen wir Ihnen mehr Aufmerksamkeit.

ZIELGRUPPE

- 43,7% Männer*
- 56,3% Frauen*
- Ø-Alter: 66% 25-54 Jahre*
- 1. Bottrop 2. Essen 3. Oberhausen → 3 Top-Städte der Follower

REICHWEITEN

- Reichweite* 166.860
- Follower* 17.554
- Gefällt-Mir-Angaben* 17.095
- Interaktionen* 9.081

Reichweite: Kennzahl von organischen und bezahlten Beiträgen, Stories und Werbeanzeigen insgesamt
Follower: Personen, die der Wir lieben-Seite folgen
Gefällt-Mir-Angaben: Personen, die die Wir lieben-Seite gelikt haben
Interaktionen: Reaktionen wie Likes, Kommentare und geteilte Inhalte

*Basierend auf dem Zeitraum vom 01.01.23 bis 30.06.23

FUNKE MediaSales

Quelle: Facebook, 07/2023

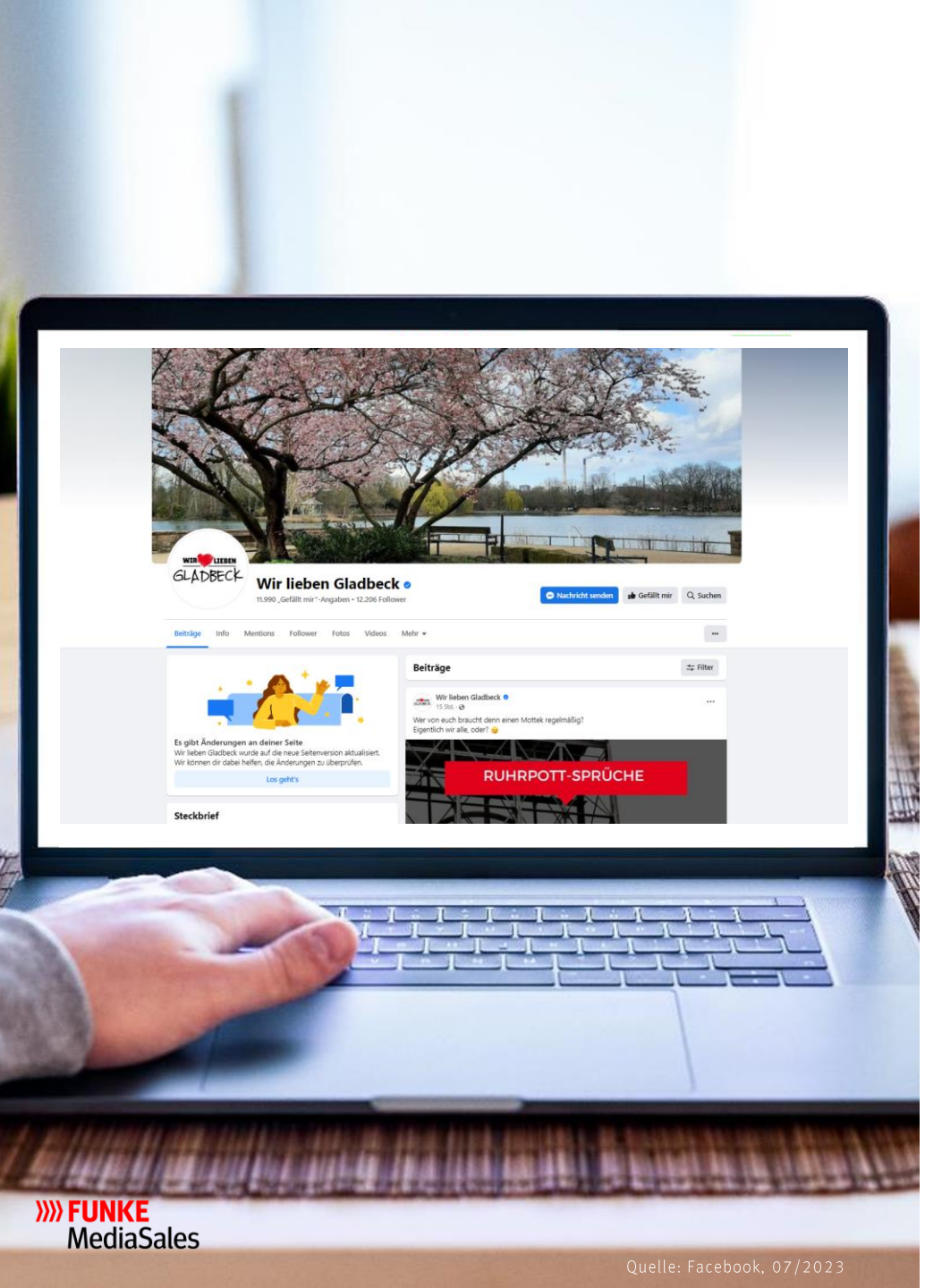

Ihr Auftritt auf unseren Facebook-Wir lieben-Seiten der FUNKE Medien

NRW

Wir lieben Gladbeck

Rund 23 Millionen Deutsche nutzen das soziale Netzwerk täglich, 91% davon auf mobilen Endgeräten. Mit Werbung über Facebook können Sie durch gezielte Aussteuerung Ihrer Postings genau die von Ihnen gewünschte Zielgruppe passgenau erreichen. Mit einem Posting auf unseren Facebook-Seiten zzgl. Boosting (Sponsored Post) verschaffen wir Ihnen mehr Aufmerksamkeit.

ZIELGRUPPE

- 45,2% Männer*
- 54,8% Frauen*
- Ø-Alter: 48.5% 25-44 Jahre*
- 1. Gladbeck 2. Gelsenkirchen 3. Bottrop → 3 Top-Städte der Follower

REICHWEITEN

- Reichweite* 96.888
- Follower* 12.206
- Gefällt-Mir-Angaben* 11.990
- Interaktionen* 4.555

Reichweite: Kennzahl von organischen und bezahlten Beiträgen, Stories und Werbeanzeigen insgesamt
Follower: Personen, die der Wir lieben-Seite folgen
Gefällt-Mir-Angaben: Personen, die die Wir lieben-Seite gelikt haben
Interaktionen: Reaktionen wie Likes, Kommentare und geteilte Inhalte

*Basierend auf dem Zeitraum vom 01.01.23 bis 30.06.23

FUNKE MediaSales

Quelle: Facebook, 07/2023

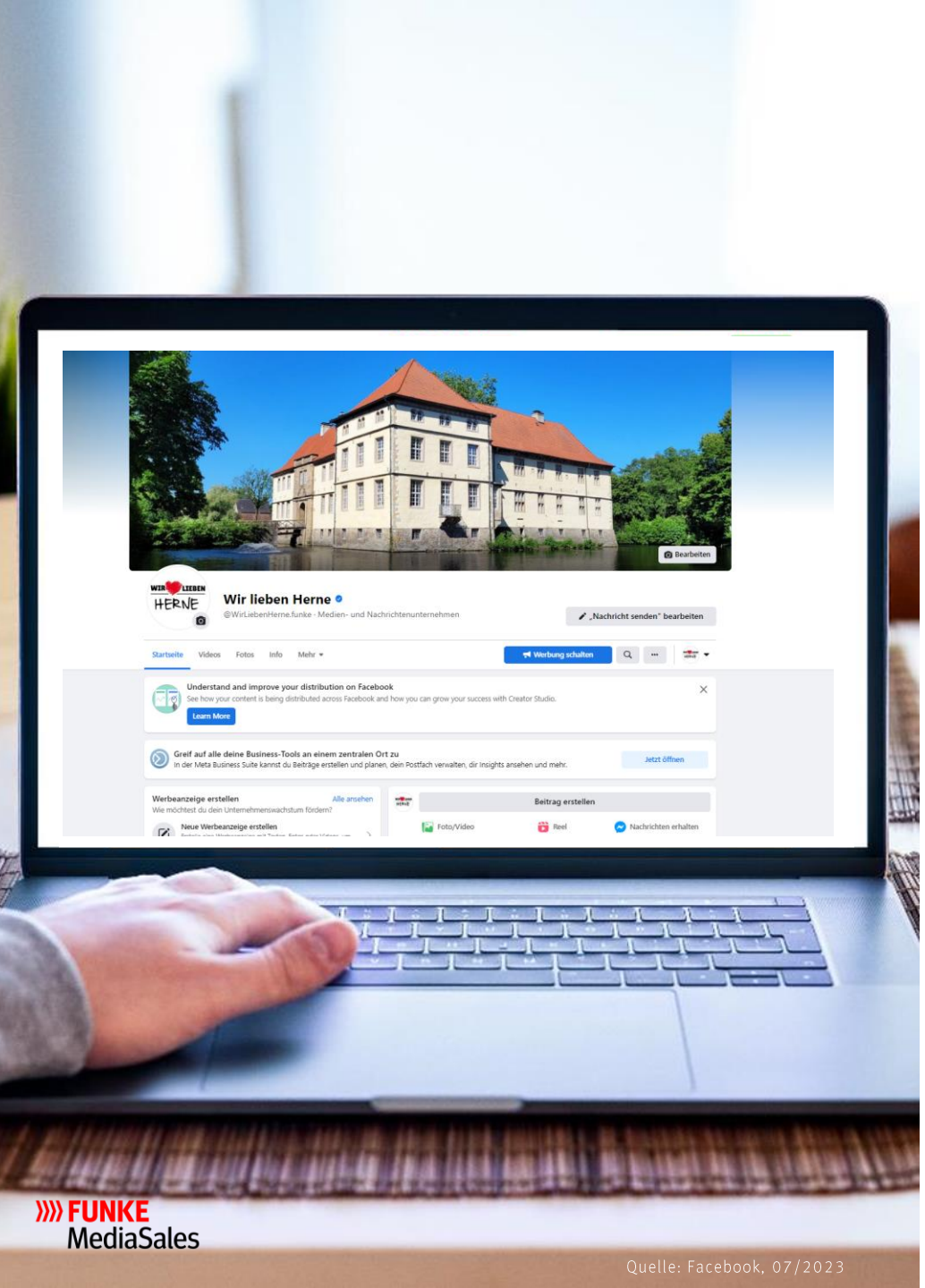

Ihr Auftritt auf unseren Facebook-Wir lieben-Seiten der FUNKE Medien

NRW

Wir lieben Herne

Rund 23 Millionen Deutsche nutzen das soziale Netzwerk täglich, 91% davon auf mobilen Endgeräten. Mit Werbung über Facebook können Sie durch gezielte Aussteuerung Ihrer Postings genau die von Ihnen gewünschte Zielgruppe passgenau erreichen. Mit einem Posting auf unseren Facebook-Seiten zzgl. Boosting (Sponsored Post) verschaffen wir Ihnen mehr Aufmerksamkeit.

ZIELGRUPPE

- 42,9% Männer*
- 57,1% Frauen*
- Ø-Alter: 65,2% 25-54 Jahre*
- 1. Herne 2. Bochum 3. Gelsenkirchen → 3 Top-Städte der Follower

REICHWEITEN

- Reichweite* 87.901
- Follower* 16.673
- Gefällt-Mir-Angaben* 16.403
- Interaktionen* 8.996

Reichweite: Kennzahl von organischen und bezahlten Beiträgen, Stories und Werbeanzeigen insgesamt
Follower: Personen, die der Wir lieben-Seite folgen
Gefällt-Mir-Angaben: Personen, die die Wir lieben-Seite gelikt haben
Interaktionen: Reaktionen wie Likes, Kommentare und geteilte Inhalte

*Basierend auf dem Zeitraum vom 01.01.23 bis 30.06.23

FUNKE MediaSales

Quelle: Facebook, 07/2023

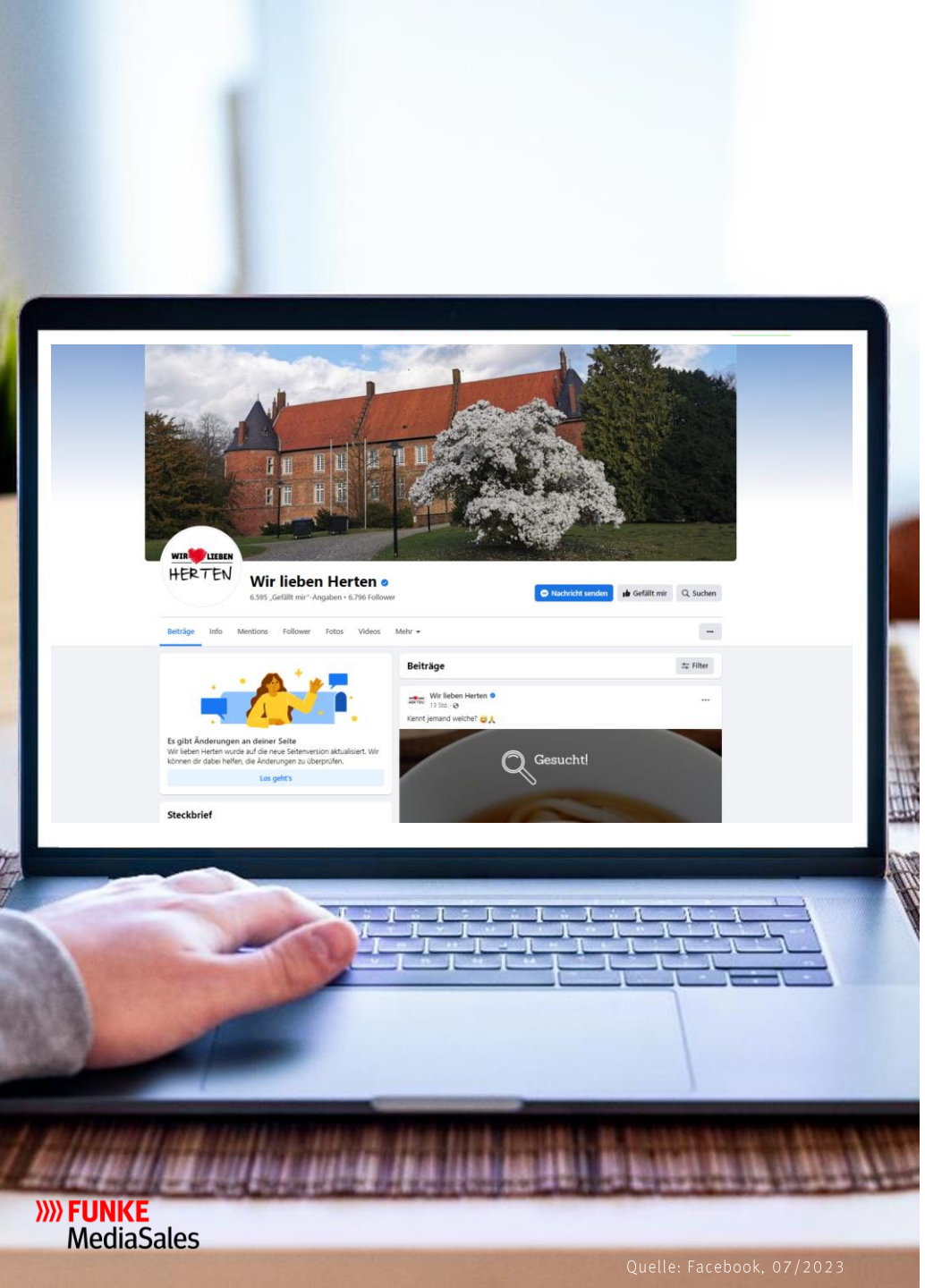

Quelle: Facebook, 07/2023

Ihr Auftritt auf unseren Facebook-Wir lieben-Seiten der FUNKE Medien

NRW

Wir lieben Herten

Rund 23 Millionen Deutsche nutzen das soziale Netzwerk täglich, 91% davon auf mobilen Endgeräten. Mit Werbung über Facebook können Sie durch gezielte Aussteuerung Ihrer Postings genau die von Ihnen gewünschte Zielgruppe passgenau erreichen. Mit einem Posting auf unseren Facebook-Seiten zzgl. Boosting (Sponsored Post) verschaffen wir Ihnen mehr Aufmerksamkeit.

ZIELGRUPPE

- 46,6% Männer*
- 53,4% Frauen*
- Ø-Alter: 64,4% 25-54 Jahre*
- 1. Herten 2. Gelsenkirchen 3. Recklinghausen → 3 Top-Städte der Follower

REICHWEITEN

- Reichweite* 13.281
- Follower* 6.796
- Gefällt-Mir-Angaben* 6.595
- Interaktionen* 7.492

Reichweite: Kennzahl von organischen und bezahlten Beiträgen, Stories und Werbeanzeigen insgesamt
Follower: Personen, die der Wir lieben-Seite folgen
Gefällt-Mir-Angaben: Personen, die die Wir lieben-Seite gelikt haben
Interaktionen: Reaktionen wie Likes, Kommentare und geteilte Inhalte

*Basierend auf dem Zeitraum vom 01.01.23 bis 30.06.23

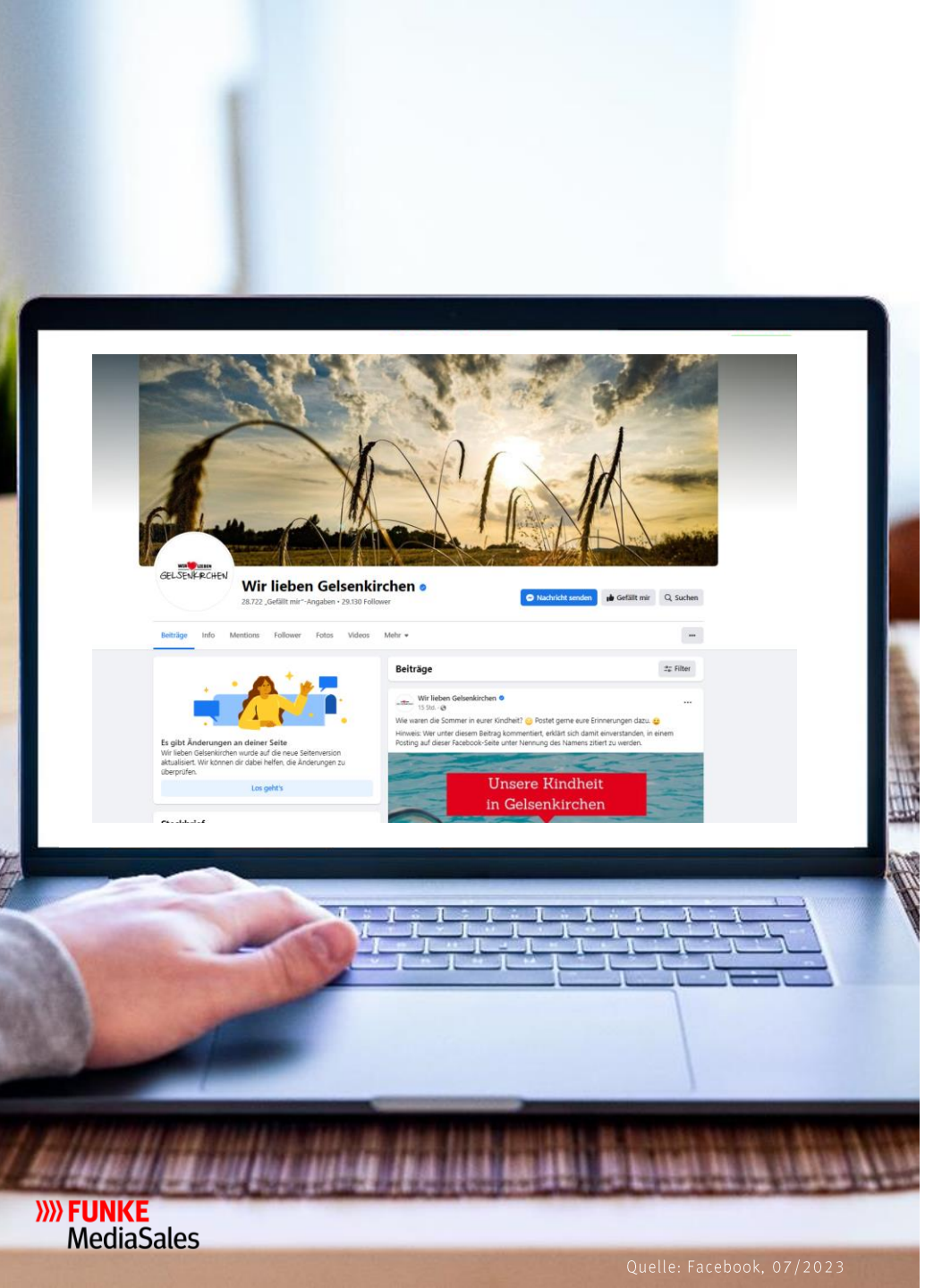

Ihr Auftritt auf unseren Facebook-Wir lieben-Seiten der FUNKE Medien

NRW

Wir lieben Gelsenkirchen

Rund 23 Millionen Deutsche nutzen das soziale Netzwerk täglich, 91% davon auf mobilen Endgeräten. Mit Werbung über Facebook können Sie durch gezielte Aussteuerung Ihrer Postings genau die von Ihnen gewünschte Zielgruppe passgenau erreichen. Mit einem Posting auf unseren Facebook-Seiten zzgl. Boosting (Sponsored Post) verschaffen wir Ihnen mehr Aufmerksamkeit.

ZIELGRUPPE

- 51,1% Männer*
- 48,9% Frauen*
- Ø-Alter: 45,1% 25-44 Jahre*
- 1. Gelsenkirchen 2. Essen 3. Bochum → 3 Top-Städte der Follower

REICHWEITEN

- Reichweite* 146.720
- Follower* 29.130
- Gefällt-Mir-Angaben* 28.722
- Interaktionen* 22.275

Reichweite: Kennzahl von organischen und bezahlten Beiträgen, Stories und Werbeanzeigen insgesamt
Follower: Personen, die der Wir lieben-Seite folgen
Gefällt-Mir-Angaben: Personen, die die Wir lieben-Seite gelikt haben
Interaktionen: Reaktionen wie Likes, Kommentare und geteilte Inhalte

*Basierend auf dem Zeitraum vom 01.01.23 bis 30.06.23

FUNKE MediaSales

Quelle: Facebook, 07/2023

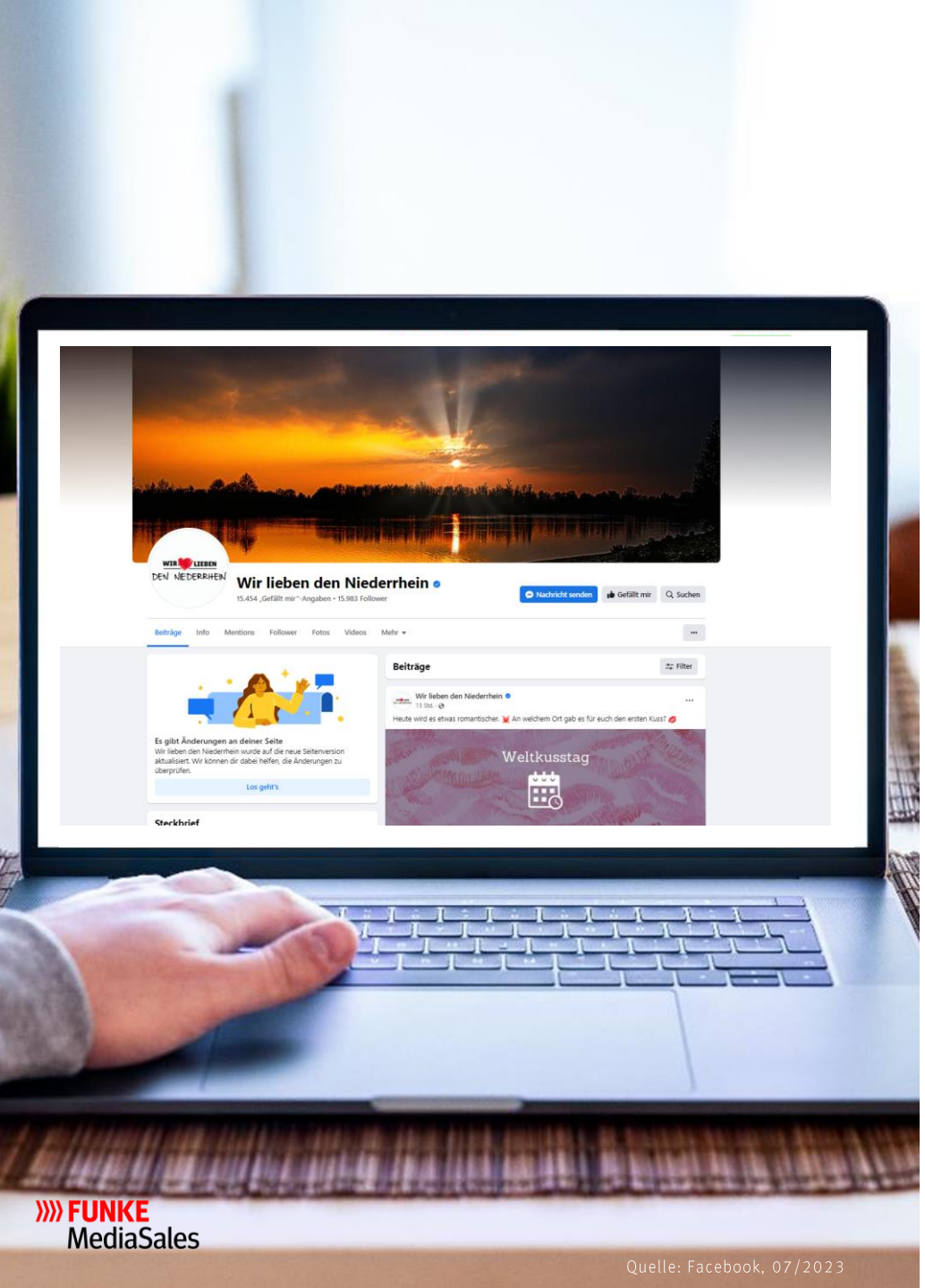

Ihr Auftritt auf unseren Facebook-Wir lieben-Seiten der FUNKE Medien

NRW

Wir lieben den Niederrhein

Rund 23 Millionen Deutsche nutzen das soziale Netzwerk täglich, 91% davon auf mobilen Endgeräten. Mit Werbung über Facebook können Sie durch gezielte Aussteuerung Ihrer Postings genau die von Ihnen gewünschte Zielgruppe passgenau erreichen. Mit einem Posting auf unseren Facebook-Seiten zzgl. Boosting (Sponsored Post) verschaffen wir Ihnen mehr Aufmerksamkeit.

*Basierend auf dem Zeitraum vom 01.01.23 bis 30.06.23

ZIELGRUPPE

- 39,4% Männer*
- 60,6% Frauen*
- Ø-Alter: 66,5% 35-64 Jahre*
- 1. Moers 2. Duisburg 3. Goch → 3 Top-Städte der Follower

REICHWEITEN

- Reichweite* 191.240
- Follower* 15.983
- Gefällt-Mir-Angaben* 15.453
- Interaktionen* 12.149

Reichweite: Kennzahl von organischen und bezahlten Beiträgen, Stories und Werbeanzeigen insgesamt
Follower: Personen, die der Wir lieben-Seite folgen
Gefällt-Mir-Angaben: Personen, die die Wir lieben-Seite gelikt haben
Interaktionen: Reaktionen wie Likes, Kommentare und geteilte Inhalte

FUNKE MediaSales

Quelle: Facebook, 07/2023

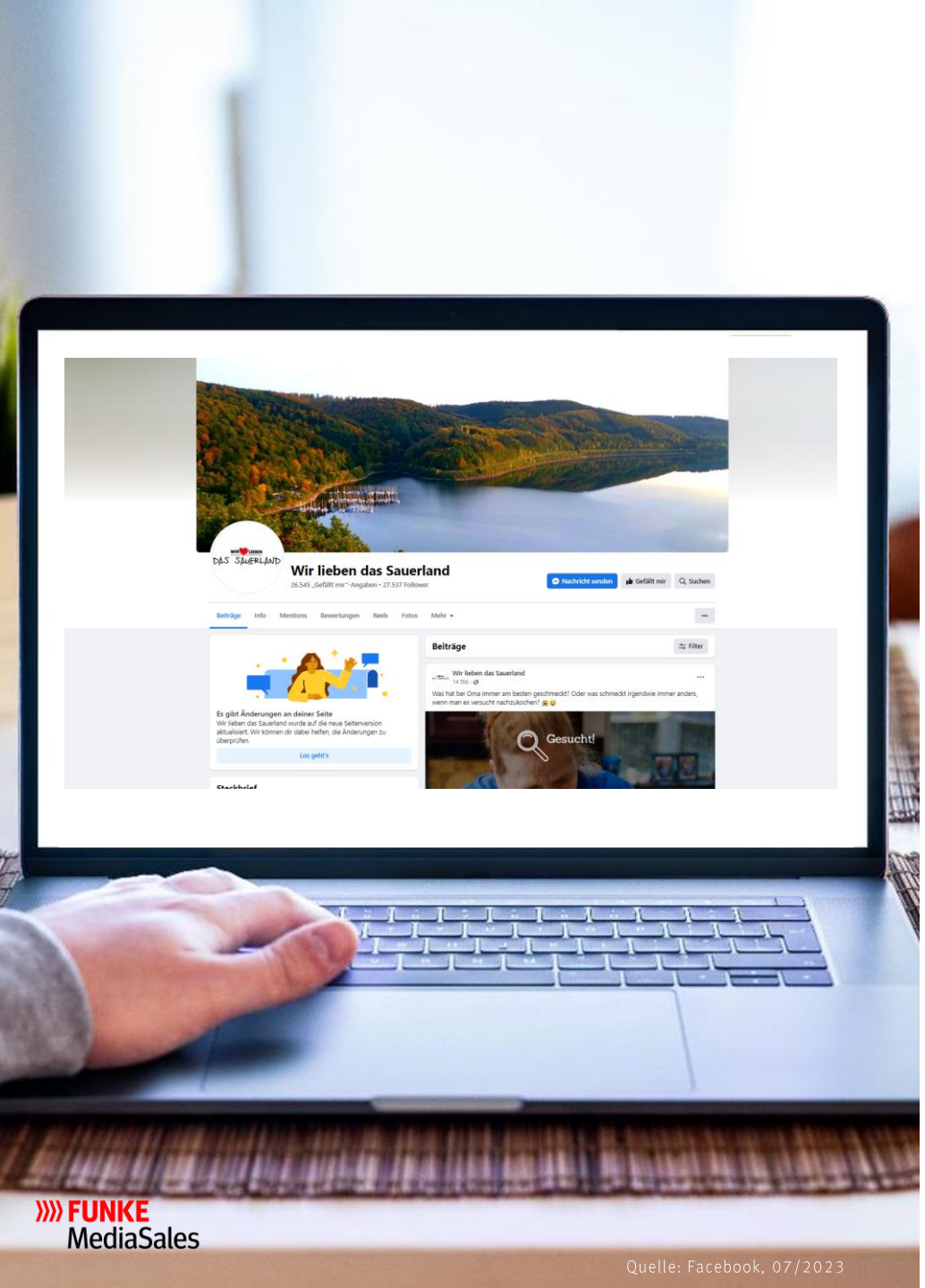

FUNKE MediaSales

Quelle: Facebook, 07/2023

Ihr Auftritt auf unseren Facebook-Wir lieben-Seiten der FUNKE Medien

NRW

Wir lieben das Sauerland

Rund 23 Millionen Deutsche nutzen das soziale Netzwerk täglich, 91% davon auf mobilen Endgeräten. Mit Werbung über Facebook können Sie durch gezielte Aussteuerung Ihrer Postings genau die von Ihnen gewünschte Zielgruppe passgenau erreichen. Mit einem Posting auf unseren Facebook-Seiten zzgl. Boosting (Sponsored Post) verschaffen wir Ihnen mehr Aufmerksamkeit.

*Basierend auf dem Zeitraum vom 01.01.23 bis 30.06.23

ZIELGRUPPE

- 39,7% Männer*
- 60,3% Frauen*
- Ø-Alter: 67% 35-64 Jahre*
- 1. Arnsberg 2. Menden 3. Iserlohn → 3 Top-Städte der Follower

REICHWEITEN

- Reichweite* 351.869
- Follower* 27.537
- Gefällt-Mir-Angaben* 26.544
- Interaktionen* 32.078

Reichweite: Kennzahl von organischen und bezahlten Beiträgen, Stories und Werbeanzeigen insgesamt
Follower: Personen, die der Wir lieben-Seite folgen
Gefällt-Mir-Angaben: Personen, die die Wir lieben-Seite gelikt haben
Interaktionen: Reaktionen wie Likes, Kommentare und geteilte Inhalte

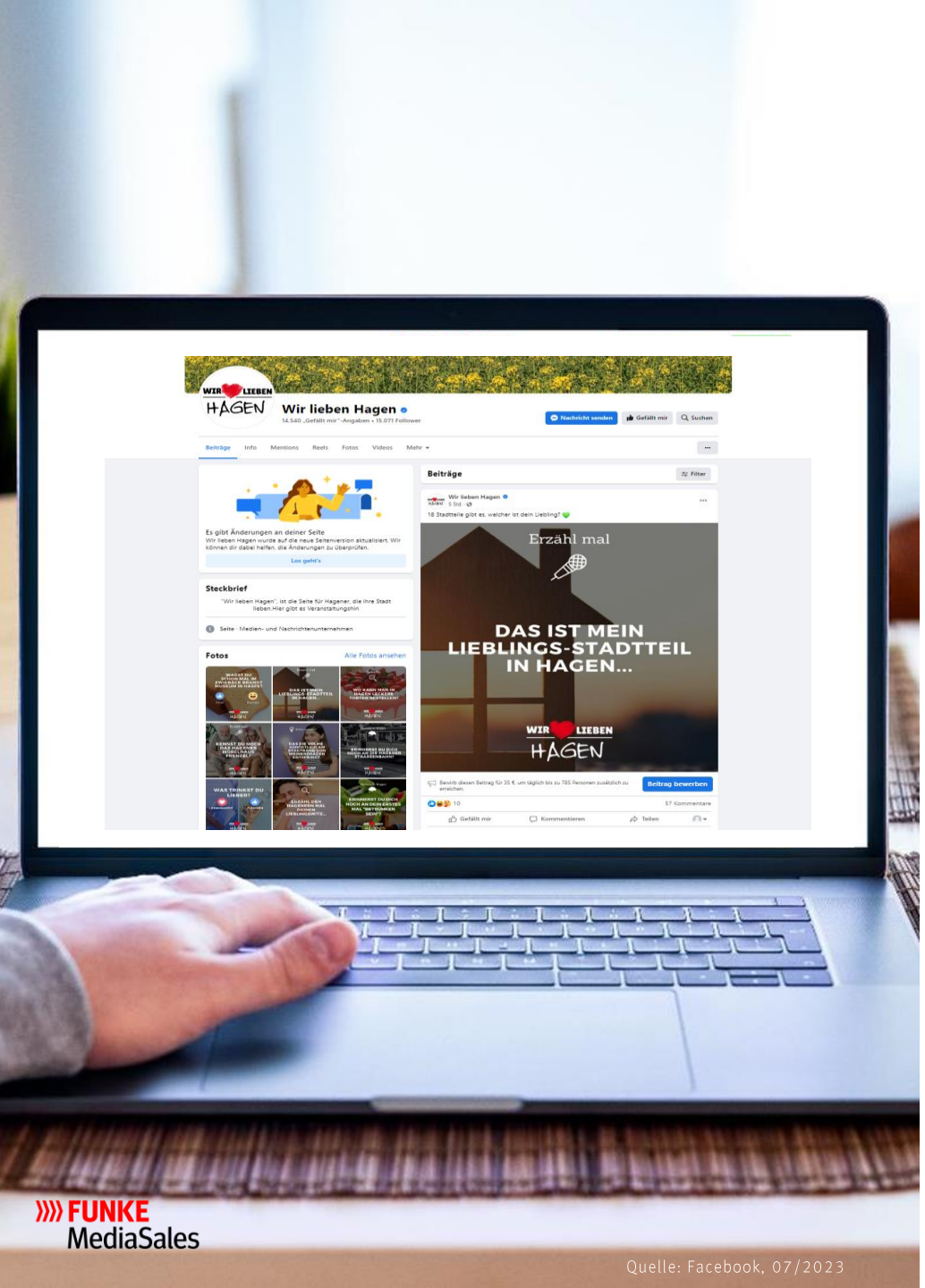

FUNKE MediaSales

Quelle: Facebook, 07/2023

Ihr Auftritt auf unseren Facebook-Wir lieben-Seiten der FUNKE Medien

NRW

Wir lieben Hagen

Rund 23 Millionen Deutsche nutzen das soziale Netzwerk täglich, 91% davon auf mobilen Endgeräten. Mit Werbung über Facebook können Sie durch gezielte Aussteuerung Ihrer Postings genau die von Ihnen gewünschte Zielgruppe passgenau erreichen. Mit einem Posting auf unseren Facebook-Seiten zzgl. Boosting (Sponsored Post) verschaffen wir Ihnen mehr Aufmerksamkeit.

ZIELGRUPPE

- 44,9% Männer*
- 55,1% Frauen*
- Ø-Alter: 65,1% 25-54 Jahre*
- 1. Hagen 2. Dortmund 3. Gevelsberg → 3 Top-Städte der Follower

REICHWEITEN

- Reichweite* 235.244
- Follower* 15.071
- Gefällt-Mir-Angaben* 14.540
- Interaktionen* 16.787

Reichweite: Kennzahl von organischen und bezahlten Beiträgen, Stories und Werbeanzeigen insgesamt
Follower: Personen, die der Wir lieben-Seite folgen
Gefällt-Mir-Angaben: Personen, die die Wir lieben-Seite gelikt haben
Interaktionen: Reaktionen wie Likes, Kommentare und geteilte Inhalte

*Basierend auf dem Zeitraum vom 01.01.23 bis 30.06.23

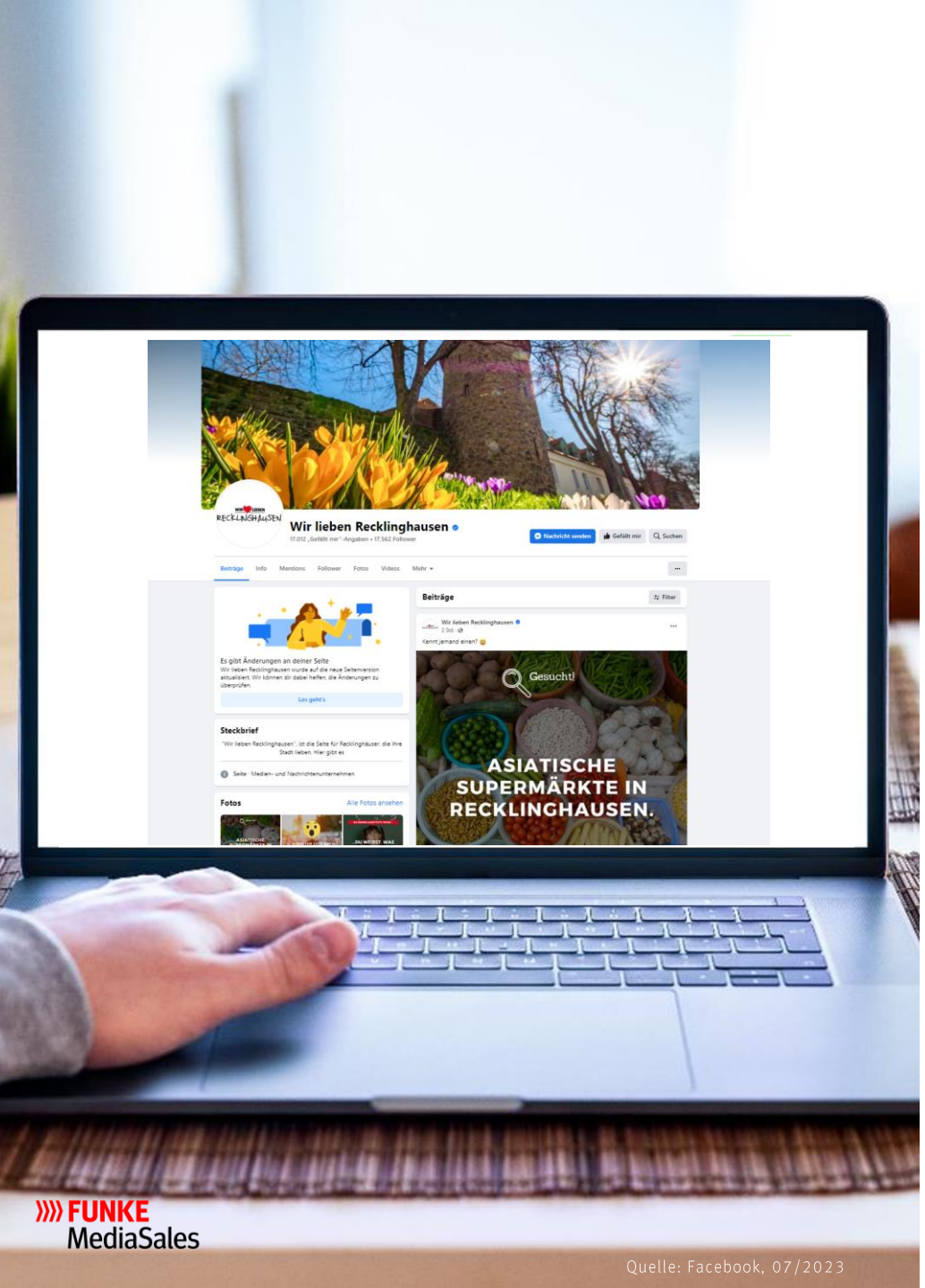

FUNKE MediaSales

Quelle: Facebook, 07/2023

Ihr Auftritt auf unseren Facebook-Wir lieben-Seiten der FUNKE Medien

NRW

Wir lieben Recklinghausen

Rund 23 Millionen Deutsche nutzen das soziale Netzwerk täglich, 91% davon auf mobilen Endgeräten. Mit Werbung über Facebook können Sie durch gezielte Aussteuerung Ihrer Postings genau die von Ihnen gewünschte Zielgruppe passgenau erreichen. Mit einem Posting auf unseren Facebook-Seiten zzgl. Boosting (Sponsored Post) verschaffen wir Ihnen mehr Aufmerksamkeit.

ZIELGRUPPE

- 42,5% Männer*
- 57,5% Frauen*
- Ø-Alter: 65,7% 25-54 Jahre*
- 1. Recklinghausen 2. Marl 3. Herten → 3 Top-Städte der Follower

REICHWEITEN

- Reichweite* 107.220
- Follower* 17.562
- Gefällt-Mir-Angaben* 17.011
- Interaktionen* 20.366

Reichweite: Kennzahl von organischen und bezahlten Beiträgen, Stories und Werbeanzeigen insgesamt
Follower: Personen, die der Wir lieben-Seite folgen
Gefällt-Mir-Angaben: Personen, die die Wir lieben-Seite gelikt haben
Interaktionen: Reaktionen wie Likes, Kommentare und geteilte Inhalte

*Basierend auf dem Zeitraum vom 01.01.23 bis 30.06.23

FUNKE MediaSales

Quelle: Facebook, 07/2023

Ihr Auftritt auf unseren Facebook-Wir lieben-Seiten der FUNKE Medien

NRW

Wir lieben Bochum

Rund 23 Millionen Deutsche nutzen das soziale Netzwerk täglich, 91% davon auf mobilen Endgeräten. Mit Werbung über Facebook können Sie durch gezielte Aussteuerung Ihrer Postings genau die von Ihnen gewünschte Zielgruppe passgenau erreichen. Mit einem Posting auf unseren Facebook-Seiten zzgl. Boosting (Sponsored Post) verschaffen wir Ihnen mehr Aufmerksamkeit.

ZIELGRUPPE

- 46,9% Männer*
- 53,1% Frauen*
- Ø-Alter: 48,5% 25-44 Jahre*
- 1. Bochum 2. Herne 3. Gelsenkirchen → 3 Top-Städte der Follower

REICHWEITEN

- Reichweite* 182.483
- Follower* 27.514
- Gefällt-Mir-Angaben* 26.919
- Interaktionen* 35.130

Reichweite: Kennzahl von organischen und bezahlten Beiträgen, Stories und Werbeanzeigen insgesamt
Follower: Personen, die der Wir lieben-Seite folgen
Gefällt-Mir-Angaben: Personen, die die Wir lieben-Seite gelikt haben
Interaktionen: Reaktionen wie Likes, Kommentare und geteilte Inhalte

*Basierend auf dem Zeitraum vom 01.01.23 bis 30.06.23

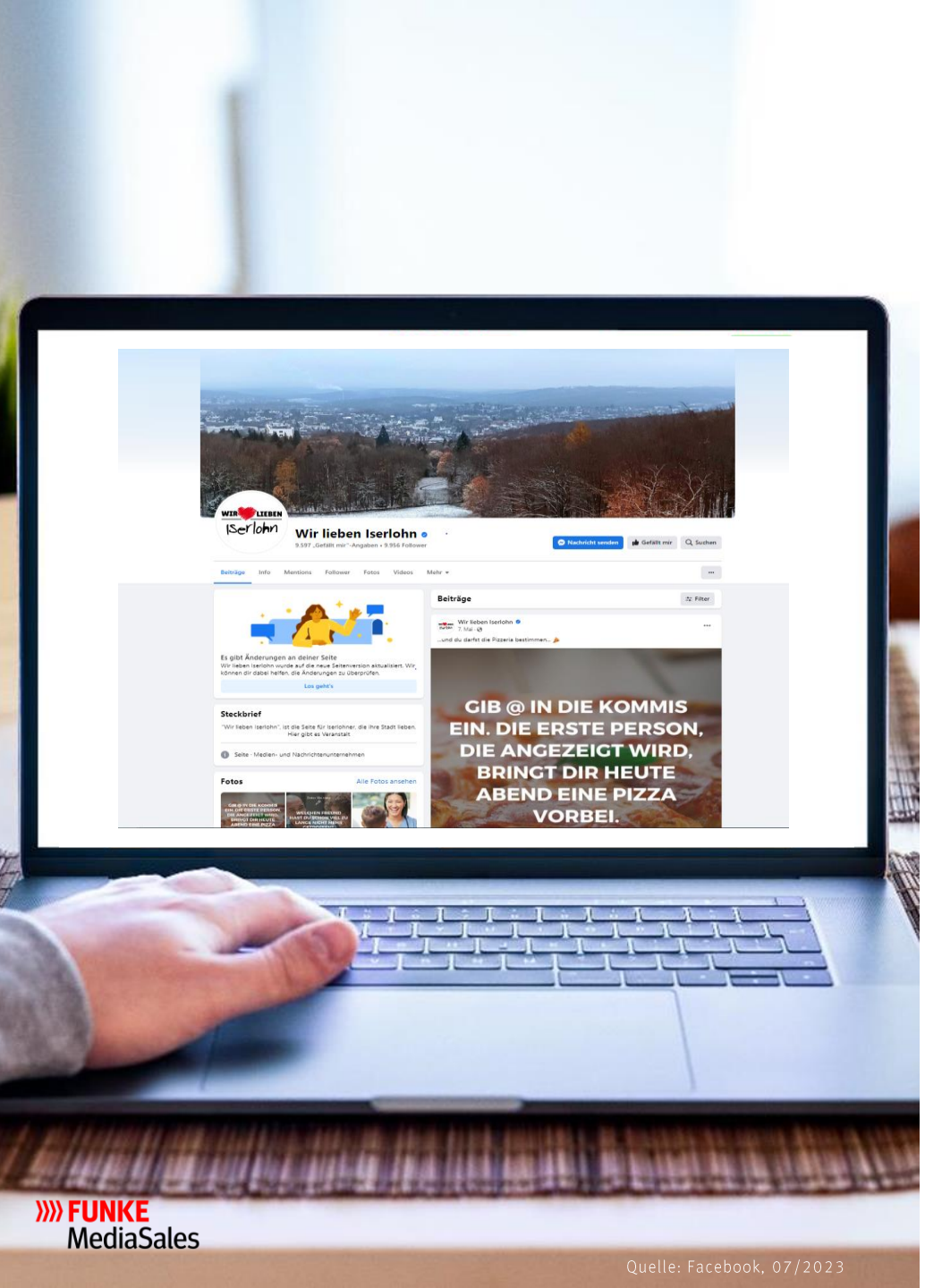

FUNKE MediaSales

Quelle: Facebook, 07/2023

Ihr Auftritt auf unseren Facebook-Wir lieben-Seiten der FUNKE Medien

NRW

Wir lieben Iserlohn

Rund 23 Millionen Deutsche nutzen das soziale Netzwerk täglich, 91% davon auf mobilen Endgeräten. Mit Werbung über Facebook können Sie durch gezielte Aussteuerung Ihrer Postings genau die von Ihnen gewünschte Zielgruppe passgenau erreichen. Mit einem Posting auf unseren Facebook-Seiten zzgl. Boosting (Sponsored Post) verschaffen wir Ihnen mehr Aufmerksamkeit.

ZIELGRUPPE

- 45% Männer*
- 55% Frauen*
- Ø-Alter: 84,7% 25-64 Jahre*
- 1. Iserlohn 2. Hemer 3. Hagen → 3 Top-Städte der Follower

REICHWEITEN

- Reichweite* 49.434
- Follower* 9.956
- Gefällt-Mir-Angaben* 9.598
- Interaktionen* 565

Reichweite: Kennzahl von organischen und bezahlten Beiträgen, Stories und Werbeanzeigen insgesamt
Follower: Personen, die der Wir lieben-Seite folgen
Gefällt-Mir-Angaben: Personen, die die Wir lieben-Seite gelikt haben
Interaktionen: Reaktionen wie Likes, Kommentare und geteilte Inhalte

*Basierend auf dem Zeitraum vom 01.01.23 bis 30.06.23

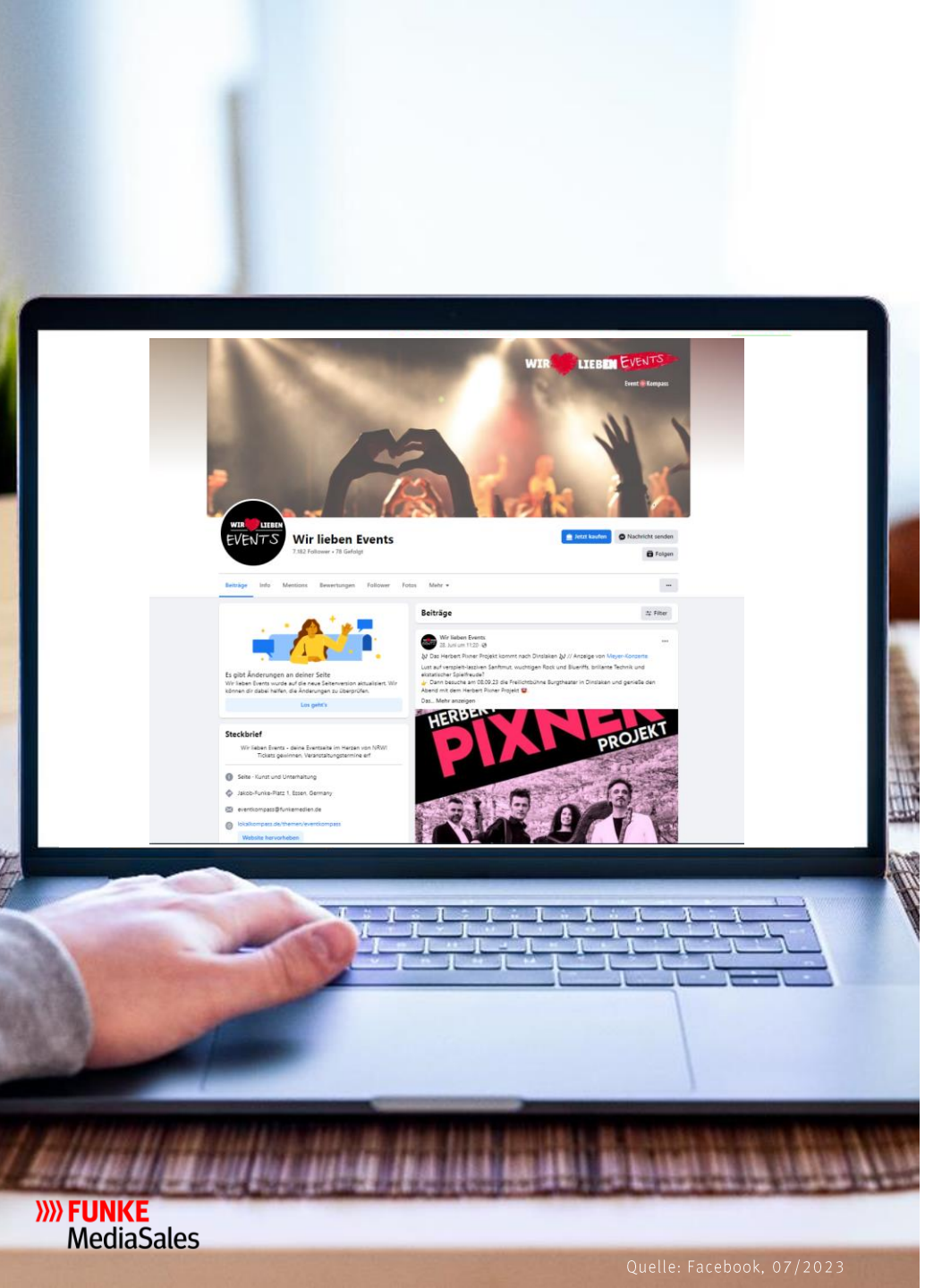

FUNKE MediaSales

Quelle: Facebook, 07/2023

Ihr Auftritt auf unseren Facebook-Wir lieben-Seiten der FUNKE Medien

NRW

Wir lieben Events

Rund 23 Millionen Deutsche nutzen das soziale Netzwerk täglich, 91% davon auf mobilen Endgeräten. Mit Werbung über Facebook können Sie durch gezielte Aussteuerung Ihrer Postings genau die von Ihnen gewünschte Zielgruppe passgenau erreichen. Mit einem Posting auf unseren Facebook-Seiten zzgl. Boosting (Sponsored Post) verschaffen wir Ihnen mehr Aufmerksamkeit.

ZIELGRUPPE

- 26,9% Männer*
- 73,1% Frauen*
- Ø-Alter: 57,2% 35-54 Jahre*
- 1. Essen 2. Oberhausen 3. Duisburg → 3 Top-Städte der Follower

REICHWEITEN

- Reichweite* 57.086
- Follower* 7.182
- Gefällt-Mir-Angaben* 7.212
- Interaktionen* 1.990

Reichweite: Kennzahl von organischen und bezahlten Beiträgen, Stories und Werbeanzeigen insgesamt
Follower: Personen, die der Wir lieben-Seite folgen
Gefällt-Mir-Angaben: Personen, die die Wir lieben-Seite gelikt haben
Interaktionen: Reaktionen wie Likes, Kommentare und geteilte Inhalte

*Basierend auf dem Zeitraum vom 01.01.23 bis 30.06.23